

RADA DZIELNICY XI POPCÓW, E. DUCHACKIE	
Wpłynęło dnia	30.09.2015
Nr	podpis 

BO. 211.7/15

Załącznik nr 1
do Zarządzenia Prezydenta Miasta Krakowa
nr z dnia

FORMULARZ ZGŁOSZENIA PROJEKTU SKŁADANEGO JAKO PROPOZYCJA ZADANIA DO BUDŻETU OBYWATELSKIEGO NA POZIOMIE DZIELNIC W ROKU 2015 I 2016			
Dane kontaktowe		/wyłączenie jawności w zakresie danych osobowych; na podstawie art. 1 i 6 ustawy z dnia 29 sierpnia 1997 r. o ochronie danych osobowych (Dz. U. z 2014 r., poz. 1182 z późn. zm.); jawność wyłączył/-a: Karolina Derlaga – Inspektor w Kancelarii Rady Miasta i Dzielnicy Krakowa/	
Imię i nazwisko:			
Adres zamieszkania:			
Wiek*:	76	Nr telefonu:	
<i>*wniosek może złożyć osoba, która w dniu składania wniosku ukończyła 16 rok życia</i>		e-mail:	
ZADANIE O CHARAKTERZE LOKALNYM		Numer dzielnicy, której dotyczy projekt	
		DZIELNICA XI.	
TYTUŁ PROJEKTU (max 20 wyrazów)			
Wjazd na Os.Piaski N. ul. KURDWANOWSKA . i Droga DOJAZDOWA do Przedszkola UMKr., na Osiedlu Piaski Nowe w Krakowie – DZIELNICA XI.			
OPIS PROJEKTU			
Miejsce realizacji projektu: <i>Wskaż ulicę, numer posesji/kwartal ulic</i>	ul. Luzycka Dz.520 , 520/1, 41/1, 41/3, 41/1, 518/8, 518/15, 42/5		
Przedmiot projektu <i>Proszę w kilku zdaniach (max 80 wyrazów) opisać czego projekt dotyczy.</i> <i>UWAGA: opis ten zostanie wykorzystany jako „skrótowy opis projektu” dla projektów pozytywnie zweryfikowanych</i>	Ul. KURDWANOWSKA, jest Projektowym Wjazdem na Os.Piaski Nowe. Pojawił się jednak, "Handel Działkami" Dz. 520 i Dz. 41 / 3. który doprowadził do utraty tego WJAZDU. UMKr zrewitalizował ul. KURDWANOWSKA, tylko do Dz.Prywatnych Nr.520/1 i 41/1, natomiast Mieszkańcy Os.Piaski N. pozostali POMINIECI.		

REWINDYKACJA ul. KURDWANOWSKIEJ o Pierwotnych WYMIARACH / 5.22 m /

----- GRANICA między WŁASCICIELAMI Dz.520/1 i Dz.41/1 z Roku 1974.



WJAZD / WYJAZD ul. Cz. Niemiry na Os. Piaski Nowe zgodnie z ROZPORZĄDZ. MINISTRA INFRASTRUKTURY / 690 / z dnia 12 kwietnia 2002 r. w sprawie warunków technicznych, jakim powinny odpowiadać budynki i ich usytuowanie / Możliwość RUCHU DWUKIERUNKOWEGO /

To samo dotyczy PRZEDSZKOLA Samorządowego UMKr, pozbawiono go Drogi Dojazdowej, a Przedszkolaków zostawiono na dalsze narażenie na NIEBEZPIECZENSTWA dojazdowe. Przedmiotem Proj. Ob. jest pełna REWITALIZACJA Wjazdu / Wyjazdu na Os. Piaski Nowe, ulica Czesława Niemiry oraz „złagodzenie” Niebezpieczeństw w dojazdach Przedszkolaków, budując Parking „Św. Floriana” o Pow. = 420.15 m² na 25 m.park., i zmianę trasy Ich dojazdu / Etap I – 2015r. /

Parking Św. Floriana - to PARKING na 25 miejsc Parkingowych,
zbudowany dla RODZICÓW. PRZEDSZKOLAKÓW.

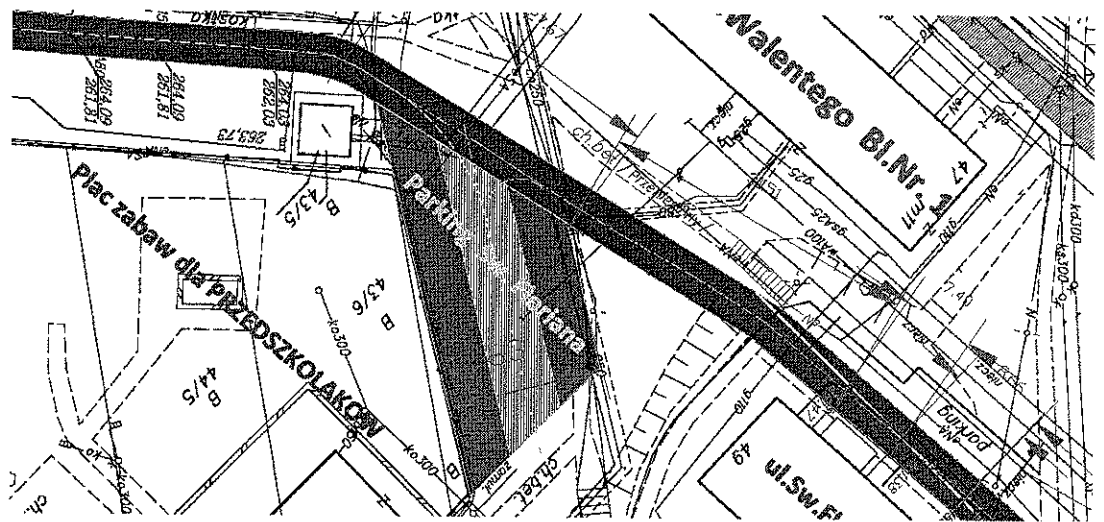

Wymiary PARKINGU dla "PRZEDSZKOLAKÓW" / 15.63 m / odpowiadają istniejącemu PARKINGOWI z końca Lat 70- ch XX w. Parking ŚW. FLORIANA ma również 25 miejsc do Parkowania dla RODZICÓW

Szczegółowy opis projektu

Napisz co dokładnie zostanie wykonane i w jakim celu. Opisz dokładnie miejsce na którym realizowany będzie projekt, wskaż główne działania, które będą podjęte przy jego realizacji - max 1000 wyrazów

Biuro Pl. Przestrzennego UMKr. Zachowało ul. Kurdwanowska jako Wjazd na Os.Piaski N. i Droge DOJAZDOWA do Przedszkola UMKr., z możliwością jej przebudowy nawet do szer. ok.6 m. Niestety, przypomniano sobie o Terenach / Działkach wywłaszczonych (nabytych) na rzecz Skarbu Państwa umową sprzedaży zawarta w formie aktu notarialnego w dn. 26 września 1974 r., przeznaczonymi pod budowę Osiedla Mieszkaniowego / Wyrok WSA w Krakowie z 2014-05-30 /. Pojawił się więc "Handel Działkami" Dz. 520 Pow. 0.0427 ha. i Dz. 41/ 3 Pow. 0.0211 ha / i nie tylko /, w którym aktywnie musiała uczestniczyć : Grupa urzęd. UMKr. Zarz.SM. , Własc.Posesji Dz. 41/1 Pow. 0.1326 ha oraz Dz.520/1 o Pow.0,2024 ha. O ile część Terenu z pod Niewybudowanej ul.Kurdwanowskiej zostaje użyta do Projektu Drogi Dojazdowej dla PRZEDSZKOLA UMKr, zgodnie z proj bazowym z końca Lat 70 - ch XX w. o tyle Teren z pod Wjazdu na Os.Piaski N., sprzedany Własc. PRYWATNYCH POSESJI, powoduje że struktura UŻYTKOW GRUNTOWYCH z Plan Ogólnego z 1994r, Biura Pl. Przestrzennego UMKr, nie jest zgodna ze stanem na dzisiaj.

W miejsce Niewybudowanej ul.KURDWANOWSKIEJ, jako Drogi Dojazdowej do PRZEDSZKOLA UMKr, Projekt, wprowadza ul. Sw Floriana z Parkingiem na 25 m. i możliwym RUCHEM JEDNOKIERUNKOWYM / ze ZJAZDEM do ul Luzycka - Połud., /

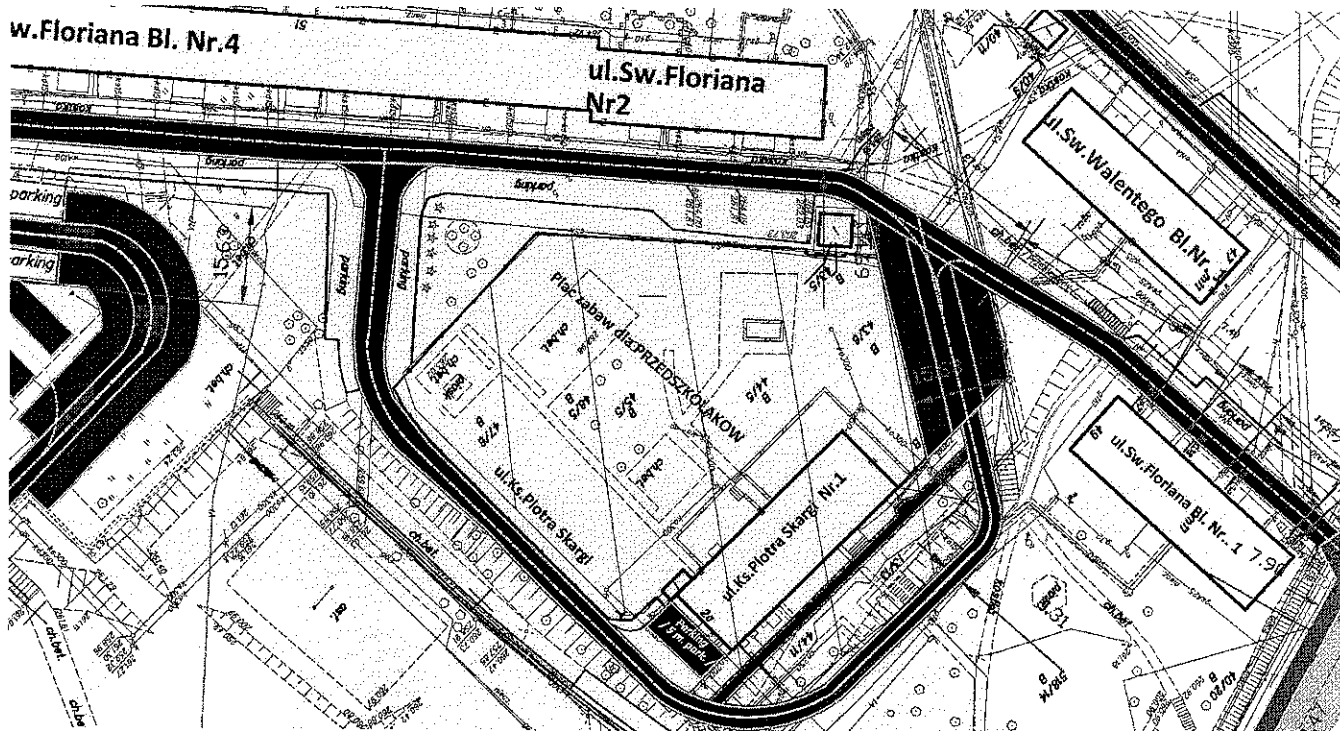

Projekt, używa TEREN z pod Niewyb. ul. Kurdwanowskiej / proj bazowy z końca Lat 70 - ch XX w. / i stwarza Warunki na Budowę CHODNIKA o szer.min 1.2 m., przy ul. Ks.Piotra Skargi, wg.wymagan Us. Dz.U. Nr 75, poz. 690, eliminuac w calosci Zagrozenia w dowozie DZIECI do PRZEDSZKOLA UMKr.

Sprawdzające pomiary geodezyjne są niezbędne. Sprzedaż Terenu z pod ul. Kurdwanowskiej nie omiada Terenu na którym stoi KAPLICA ufundowana przez Katarzynie Chłipaline z dn. 29 list. 1865r. a jest Lokalnym DZIEDZICTWEM KULTUROWYM Os. Piaski N. Były Czł. RN. Osiedla, spowodował że UMKr Zrewitalizował ul. KURDWANOWSKA, finansowana przez UMKr. lecz tylko do Dz. Pryw. Nr. 520/1 i 41/1 / tj. ok. 151 m² Pow /, natomiast Mieszkańcy Os. Piaski N. pozostali POMINIECI / Pow. Całkowita = 367.10 m² /, co jest traktowane jako nietakt w stosunku do ok 8 000 zamieszkujących Osiedle. Proj OBYWATELSKI zakłada w ETAPIE I - 2015r, dalszy ODZYSK Utraconych Terenów o powierzchni niezbędnej do budowy Wjazdu / Wyjazdu ulica Czesława Niemiry na Os. Piaski N., z ograniczoną REWINDYKACJĄ w stosunku do Właścicieli Prywatnych. i Zbudowaniem WIAZDU / WYJAZDU o szerokości ok. 3.94 m. Alternatywnie, budowę WJAZDU / WYJAZDU ul. Cz. Niemiry, na Os. Piaski Nowe zgodnie z ROZPORZĄDZ. MINISTRA INFRASTRUKTURY / 690 / z dnia 12 kwietnia 2002 r. w sprawie warunków technicznych, jakim powinny odpowiadać budynki i ich usytuowanie z możliwością RUCHU DWUKIERUNKOWEGO i szerokością drogi = 5.22 m.. W obu przypadkach, Rewindykowany Teren, to Teren z pod niewybudowanej ul. KURDWANOWSKIEJ, usytuowany pomiędzy GRANICAMI Dz. 520/1 i Dz. 41/1 z Roku 1974. Projekt Obyw. ETAP I – 2015r. likwiduje przewidywany WJAZD / WYJAZD na OSIEDLE ulica St. Osieki, który prowadzi przez Teren Pryw. Dz. 49/3, Dz. 49/14 i ma być Przejazdem PLATNYM. ODZYSKUJE, projektowy Wjazd na Os. Piaski N. ul. KURDWANOWSKA, zakłada prowadzenie polubownych rozmów z Własc. PRYWATNYCH POSESJI, sprawdzające pomiary geodezyjne, interpretowanie Wyroku WSA w Krakowie z 2014-05-30 z dnia 3 lutego 2014 r. nr [...] w przedmiocie zwrotu działek... w ostateczności sięgnięcie po Ustawę z dnia 10 maja 2003 r. / Dz.U.2003.80.721 / o szczególnych zasadach przygotowania i realizacji inwestycji w zakresie dróg krajowych

Uzasadnienie projektu

Należy uzasadnić potrzebę realizacji projektu, w tym przedstawić problem, na który odpowiada projekt - wskaź jak rozwiązanie problemu wpłynie na życie mieszkańców – max 200 wyrazów

Projekt Obywatelski ETAP I - 2015, ujmuje elementy zgłoszone na spotkaniu w dn. 2014-11-18 Właścicieli Mieszkan BL.Nr. 51,53,57 z Prezesem SM.. Dotyczyło ono, Bezpieczeństwa na Osiedlu, w tym, BEZPIECZNEGO dowozu Dzieci do Samorząd. Przedszkola UMKr. Przew. RN. SM., „uzasadniał” wprowadzenie dodatkowych min. 1869 miejsc parkingowych mimo że w Ankiecie, Mieszkańcy byli przeciw, Dz. Tech SM., wstrzymał Prace Projektowe w temacie Bezinwestycyjnego „Ruch Jednokierunkowy”, ukierunkowanego na Bezpieczeństwo na Osiedlu. Zamierzenia te wychodzą naprzeciw Prywatnemu Właścicielowi, który buduje na WIEZDZIE / WYJEZDZIE ul. St. Osieki Dz. 49/3, 49/14, Punkt Poboru Oplat za „użyczenie” przejazdu, dla Mieszkańców Os. Piaski Nowe.

Projekt Obywatelski ETAP I – 2015 w wyniku Rewindykacji Terenów z pod Niewybudowanej ul. Kurdwanowskiej, odtwarza „Utracony”, Projektowy Wjazd na Os. Piaski Nowe, częściowo już zrewitalizowany przez Urząd Miasta Krakowa i wprowadza również, BEZPIECZNY dojazd Przedszkolaków do Przedszkola UMKr, tworząc PAKING na 25m. park. o powierzchni = 420.15 m², z BEZPIECZNYM dojazdem ul. Sw. Floriana. Chroni Mieszkańców Os. Piaski Nowe Dz. XI, przed deprymującymi a wręcz niepotrzebnymi Oplatami za WJAZD, na Własne Osiedle.

Zakres i zastosowanie projektu

Należy wskazać komu będzie służył projekt i jakie grupy mieszkańców skorzystają na jego realizacji - max 100 wyrazów

Projekt Dbywatełski ETAP I – 2015 będzie służył grupie ok. 8 000 Mieszkańców Os. Piaski Nowe Dz. XI :
 Pieszym - poprzez wygodne i BEZPIECZNE dojście / wyjście na / z Osiedla na ul. Łuzycka,
 Zmotoryzowanym - przez wygodny i BEZPIECZNY Wjazd / Wyjazd ul.Czesława Niemiry, bez deprymującego a wręcz niepotrzebnego „uiszczania” Oplat Wjazdowych.
 Przedszkolakom i Ich Rodzicom z poza Osiedla Piaski N - dojeżdżających do PRZEDSZKOLA Samorząd. UMKr.,
 zapewniając wygodne Parkowanie i BEZPIECZENSTWO w poruszaniu się.

HARMONOGRAM DZIAŁAŃ ZWIĄZANYCH Z WYKONANIEM PROJEKTU:

w przypadku większej ilości zadań proszę dodać kolejny wiersz

Lp.	
1.	Niezwłoczne podjęcie ODZYSKIWANIA Terenu Wjazdu na Os.Piaski N. ul. Czesława Niemiry : 1.1 Przeprowadzenie polubownych rozmow z Własc. PRYWATNYCH POSESJI Dz.41/1, 518/8, 520/1. 1.2 Dokonać sprawdzających pomiarow geodezyjnych Terenu / Działek, 1.3 Przy rozmowach, posługiwać się interpretacją Wyroku WSA w Krakowie z 2014-05-30 z dnia 3 lutego 2014 r. nr [...] w przedmiocie zwrotu działek i w ostateczności, 1.4 Oprzec się na Ustawie z dnia 10 maja 2003 r. / Dz.U.2003.80.721 / o szczególnych zasadach przygotowania i realizacji inwestycji w zakresie dróg krajowych
2.	Przeprowadzić rozmowy z Dzierżawcą Wieczystym SM.Piaski Nowe Dz.XI o Lokalizacji Parkingu im. Sw. Floriana o Pow, 420.15 m2, Dz.42/5 i 518/15, po zach. stronie Przedszk.Sam. UMKr. 2.1 Zwrotić się do SM. Piaski Nowe, o podjęcie się Budowy z zaleceniem Korzystania z Doswiadczeń nabytych, przy budowie Parkingu na Dz. 518/17 i wejściem do Paw.Handl. w latach 2010/2011r. 2.1.1 Zasugerować wprowadzenie KOSTKI GRANITOWEJ SZARORUDEJ w miejsce KOSTKI BETONOWO-CEMENTOWEJ / radioaktywnej /,nieporównywalnie MNIEJ TRWAŁEJ niż GRANT.
3.	Rozpocząć konsultacje, by wesprzeć Budżet Obywatelski ETAP I - 2015, przez korzystanie z Środkow Finansowych, Umowy UMKr – SM.Piaski N., projektu "Rozbudowy monitoringu wizyjnego na Os. Piaski N. w Krakowie , dysponującego zawrotna suma 2 400 000 zł.. Argumentować że, Proj. Obywatelski ETAP I – 2015r, wprowadza BEZPIECZENSTWO, jest silnym uzupełnieniem dla Proj. „Rozbudowy monitoringu wizyjnego na osiedlu Piaski Nowe”.
4.	
5.	
6.	

SZACUNKOWY KOSZTORYS

Uwzględnić wszystkie składowe projektu – np. materiał, robocizna, zakup sprzętu, itp. Dopasuj do każdej składowej odpowiedni koszt i zsumuj.

Składowe projektu:	Koszt:
1. Wjazd / Wyjazd ul.Czesława Niemiry - 367.10 m2 Zrewitalizowana pow 151.38 m2 przez UMKr. Koszt dokończenia / 367.10 - 151.38 / x 100 zł/m2	21 572 zł.
2. Parking : 25 x 8.000 zł / 1 miejsce park.	200 000 zł
3.	
2.	
3.	
4.	
5.	
6.	

RAZEM:

221 572 zł / Proj Obyw. ETAP I – 2015r.

ZALĄCZNIKI DO PROJEKTU

Do formularza można załączyć dodatkową dokumentację pomocną przy jego weryfikacji np. szkice sytuacyjne, plany, zdjęcia, wizualizacje oraz dodatkowe materiały.

Lp.	Nazwa załącznika:
1.	<p>Lista poparcia projektu <i>Załącznik obligatoryjny – projekt musi zostać poparty przez min. 15 mieszkańców Dzielnicy, którzy ukończyli 16 rok życia.</i> <i>To ok. 80 – u Mieszkańców obecnych na ZEBRANIU Bl.51.52,57, zorganizowanego przez Zarząd SM.Piaski Nowe, DZIELNICY XI, w dniu 18 Listopada 2014r.</i></p>
2.	Członkowie Zarządu SM.Piaski Nowe, Dzielnicy XI.
3.	Członkowie Rady Nadzorczej SM.Piaski Nowe, Dzielnicy XI.
4.	

OŚWIADCZENIA

- ✓ Oświadczam, iż jestem uprawniona/-y do udziału w zgłaszaniu propozycji projektów poprzez fakt bycia mieszkanką/-ńcem Dzielnicy, której dotyczy złożony przeze mnie projekt propozycji zadania.
- ✓ Oświadczam, iż wszystkie podane w formularzu oraz załącznikach informacje są zgodne z aktualnym stanem prawnym i faktycznym wraz z załącznikiem stanowiącym listę poparcia dla projektu.
- ✓ Informacja: podane dane osobowe zabezpieczone są na podstawie ustawy z dnia 29 sierpnia 1997 r. o ochronie danych osobowych (Dz. U. z 2014 r. poz. 1182), na drodze zgłoszenia zbioru danych do GODO. Administratorem danych jest Prezydent Miasta Krakowa z siedzibą w Krakowie, Pl. Wszystkich Świętych 3-4. Dane osobowe przetwarzane są wyłącznie w celu realizacji Budżetu obywatelskiego miasta Krakowa i nie będą przekazywane innym odbiorcom. Osobie, której dane dotyczą, przysługuje prawo dostępu do treści jej danych oraz możliwość ich poprawiania. Podanie danych jest dobrowolne jednak bez ich podania nie jest możliwe uczestnictwo w procesie.

Podpis składającego projekt:

/wyłączenie jawności w zakresie danych osobowych; na podstawie art. 1 i 6 ustawy z dnia 29 sierpnia 1997 r. o ochronie danych osobowych (Dz. U. z 2014 r., poz. 1182 z późn. zm.);
 jawność wyłączył/-a: Karolina Derlaga – Inspektor w Kancelarii Rady Miasta i Dzielnic Krakowa/

PROJEKT : RUCHU JEDNOKIERUNKOWEGO / WERSJA VI /

Droga DOJAZDOWA do Przedszkola UMKr.,

Wjazd na Os.Piaski N. ul. KURDWANOWSKA

WERSJA VI, jest korekta i uzupełnieniem WERSJI III i IV Projektu , ujmując elementy zgłoszone na spotkaniu w dn. 2014-11-18 Właścicieli mieszkań Bl.Nr. 51,53,57 z Prezesem SM. / Inicjacja Projektu wypracowana w Własnym Otoczeniu / . Przew.RN.SM., twórca 'Regulaminu dotyczącego zasad wydawania identyfikatorów uprawniających do parkowania samochodów osobowych w zasobach Spółdzielni Mieszkaniowej „Piaski Nowe” w Krakowie’, podjął próbę wyjaśnienia wprowadzenia do programu dodatkowych min.1869 miejsc parkingowych, co zachwiało ideą Projektu - że jest PROJEKTEM BEZINWESTYCYJNYM a Dz.Tech SM. Wstrzymał prace projektowe nad jego dalszymi pracami. Przew.RN.SM. nie skomentował faktu Zapytania Rady Nadzorczej w tym temacie, w którym połowa Właścicieli Mieszkań /876-ciu / była przeciw, a tylko 6.05% była „za” / o czym wiedział -i 1859 Własc. Mieszkań /.

Uzupełnieniem WERSJI VI, jest Droga DOJAZDOWA do Przedszkola UMKr., zgłoszona przez Własc. Mieszkania Bl.Nr.53 jako b.niebezpieczna. WERSJA VI wprowadza Bezpieczny dojazd DZIECI do PRZEDSZKOLA UMKr zgodnie z USTAWA Dz,U.75 poz.690. Wprowadza Parking Sw. Floriana na 25 m. park. Droga Dojazdowa do PRZEDSZKOLA UMKr., to ul Sw.Floriana określona w WERSJACH III, IV i V w miejsce Niewybud. ul.Kurdwanowskiej jako Drogi Dojazdowej do PRZEDSZKOLA UMKr, zgodnie z proj bazowym z końca Lat 70 - ch XX w. Używana dziś Droga Dostawcza, angażuje do RUCHU JEDNOKIER.wokół PRZEDSZKOLA UMKr.na Osiedlu Piaski N. ul. Sw.Floriana / jako WJAZD / i WYJAZDEM na ul.Luzycka – Zachód wg WERSJI IV i ul.Krz.S wg WERSJI III. Wprowadza CHODNIK o szer.min 1.2 m., wg.wymagan USTAWY Dz.U. Nr 75, poz. 690, eliminując w całości Zagrożenia w dowozie DZIECI do PRZEDSZKOLA UMKr. Biuro Pl. Przestrzennego UMKr. zachowało ul.Kurdwanowska jako Wjazd na Os.PiaskiN. z możliwością jej przebudowy nawet do szer. ok.6 m. Niestety , przypomniano sobie o Terenach/Działkach wyłączonej (nabytych) na rzecz Skarbu Państwa umową sprzedaży zawartych w formie aktu notarialnego w dn. 26 września 1974 r. przeznaczonych pod budowę Osiedla Mieszkaniowego / Wyrok WSA w Krakowie z 2014-05-30 / . Pojawił się więc "Handel Działkami" Dz. 520 Pow. 0.0427 ha. i Dz. 41 / 3 Pow. 0.0211 ha / i nie tylko / , w którym aktywnie musiała uczestniczyć : Grupa urzędni.UMKr. Zarz.SM., Własc.Posesji Dz. 41/1 Pow. 0.1326 ha oraz Dz.520/1 o Pow.0,2024 ha. O ile część Terenu z pod Niewybudowanej ul.Kurdwanowskiej zostaje użyta do Projektu Drogi Dojazdowej dla PRZEDSZKOLA UMKr, zgodnie z proj bazowym z końca Lat 70 - ch XX w. o tyle Teren z pod Wjazdu na Os.Piaski N., sprzedany Własc. PRYWATNYCH POSESJI, powoduje że struktura UŻYTKÓW GRUNTOWYCH wg. Plan Ogólnego z 1994r, Biura Pl. Przestrzennego UMKr, nie jest zgodna ze stanem na dzisiaj. Sa bowiem Nadmiary": 164.9 m2 i 75,54 m2 na korzyść PRYWATNYCH POSESJI. Np. Pr.Własciciel Dz.520 ."przekracza" Swe Granice o 44-63 cm., stawiając Ogródenie nawet na deptaku ul.Luzycka – Zachód. Sprawdzające pomiary geodezyjne sa niezbędne. Sprzedaż Terenu z pod ul.Kurdwanowskiej nie omina Terenu na którym stoi KAPLICA ufundowana przez Katarzynę Chlipalną z dn. 29 list.1865r.a jest Lokalnym DZIEDZICTWEM KULTUROWYM Os.Piaski N. Były Czł. RN. Osiedla, spowodował że UMKr Zrewitalizował ul.KURDWANOWSKA, finansowana przez UMKr. tylko do Dz.Pryw. Nr.520/1 i 41/1, natomiast Mieszkańcy Os.Piaski N. pozostali POMINIĘCI, co jest traktowane jako nietakt w stosunku do ok 8 000 zamieszkujących Osiedle. WERSJA VI Projektu zakłada ODZYSK Utraconych Terenów o powierzchni niezbędnej do budowy WJAZDU ulica Czesława Niemiry na Os.Piaski N., z ograniczona REWINDYKACJA do RUCHU JEDNOKIERUNKOWEGO i szerokość drogi ok.3.94 m..

Alternatywnie, budowę WJAZDU / WYJAZDU ul.Cz.Niemiry na Os.Piaski Nowe zgodnie z ROZPORZADZ. MINISTRA INFRASTRUKTURY / 690 / z dnia 12 kwietnia 2002 r.w sprawie warunków technicznych, jakim powinny odpowiadać budynki i ich usytuowanie z możliwością RUCHU DWUKIERUNKOWEGO i szerokością drogi 5.22 m.. W obu przypadkach, Rewindykowany Teren, to Teren z pod niewybudowaną ul.KURDWANOWSKIEJ, usytuowany pomiędzy GRANICAMI Dz.520/1 i Dz.41/1 z Roku 1974. Projekt WERSJI VI, jest b. dobrym „zamiennikiem” dla WERSJI III i Likwiduje WJAZD / WYJAZD na OSIEDLE ulica St.Osieki który prowadzi po przez Teren Pryw. i jest Przejazdem PLATNYM / WERSJA IV /.

WERSJA VI Projektu, REWINDYKACJE Wjazdu na Os.Piaski N. ul. KURDWANOWSKA, zakłada prowadzenie polubowne rozmowy z Własc. PRYWATNYCH POSESJI, sprawdzające pomiary geodezyjne, interpretowanie Wyroku WSA w Krakowie z 2014-05-30 z dnia 3 lutego 2014 r. nr [...] w przedmiocie zwrotu działek... w ostateczności sięgnięcie po Ustawę z dnia 10 maja 2003 r. / Dz.U.2003.80.721 /o szczególnych zasadach przygotowania i realizacji inwestycji w zakresie dróg krajowych

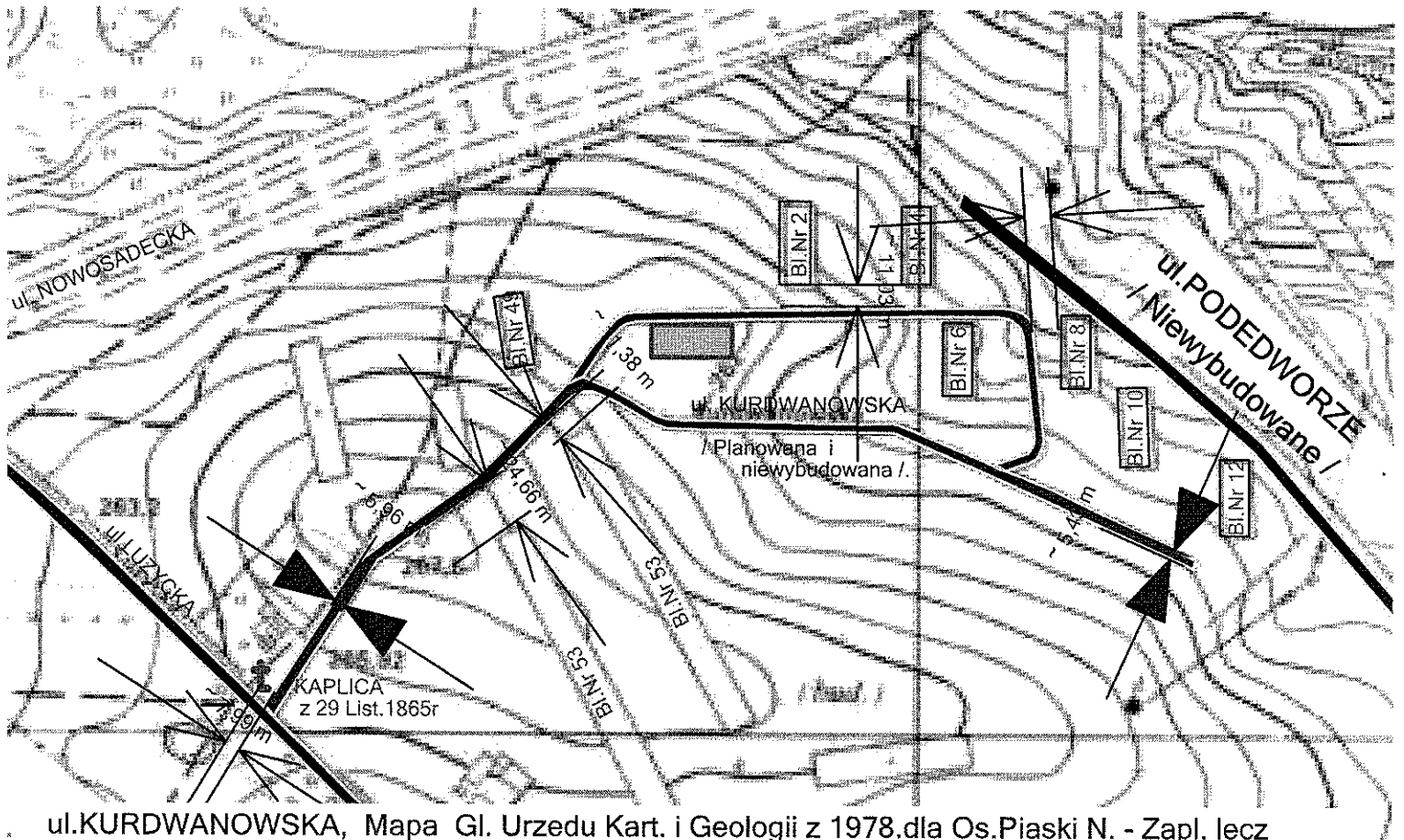

ul. KURDWANOWSKA, Mapa Gł. Urzędu Kart. i Geologii z 1978. dla Os. Piaski N. - Zapl. lecz Niewybudowana. Droga Dojazdowa do PRZEDSZKOLA UMKr. Używana Dr. Zaopatr. Stwarza Niebezpiecz. w przewozie PRZEDSZKOLAKÓW i Rodziców, / Droga 3m.szer.bez CHODNIKA i PRKINGÓW / - nie spełnia wymagań USTAWY Dz. U. 2002 r., Nr 75, poz. 690. Irytuje Mieszk.Os. z uwagi na korzystanie z Drog Osiedla i nie opłacanie Remontów, przez WŁASCICIELA / UMKr. /

Struktura UZYTKOW GRUNTOWYCH wg. Plan Ogólnego z 1994r, Biura Pl. Przestrzennego UMKr.
WŁASCICIEL Dz.41/1 kupuje Dz.41/3 o Pow.211 m² i ma Dis 1537 m² - Nadmiar, 164.9 m² to
załatwiony Teren z pod ul.Kurdwanowskiej wraz z Terenem na którym stoi KAPLICA ufundowana przez
Katarzyne Chlipaline dn. 29 llist.1865r, a jest Lokalnym DZIEDZICTWEM KULTUROWYM Os.Piaski N.



WŁASCICIEL Dz.519/1 kupuje Dz.520 o Pow.467 m² i ma Dis 2024 m² - Nadmiar,
75,54 m² to Teren z pod ul.Kurdwanowskiej .Obecna odleglosc Domu od Ogrodzenia
to 4.41 mb. wymagana 4.00 mb. Sprawdzajace pomiary geodezyjne sa niezbedne.

Struktura UZYTEKOW GRUNT. wg. Plan Ogól. z 1994r, B P P. UMKr. Kolorem "ZOLTYM" oznaczone sa Dz.sprzedane wl.PRYWATNYM, w czesci ul KURDWANOWSKA. Pr.Wlasciciel Dz.520 ."przekracza" jej Granice o 44-63 cm., stawiajac Ogrodzenie na deptaku ul.Luzyccka - Zachod / wl. SM.Piaski N. /.



Rewitalizacja ul.KURDWANOWSKIEJ zostala dokonana do Dz.Pryw. Nr.520/1 i 41/1 / UMKr./ Mieszkancy Os Piaski N. sa POMINIECI. Oczekuja na jej Dokonczenie w tym na Droge dojazdowa wraz z Zjazdami do PRZEDSZKOLA UMKr. wedlug USTAWY z dnia 7 lipca 1994 r. Prawo budowl Dz.U. 1994 Nr 89 poz. 414.

ul.KURDWANOWSKA, Mapa Gl. Urzedu Kart. i Geologii / Skala 1:5000 /
z 1978r. dla Os.Piaski N. Zaplanowana lecz NIEWYBUDOWANA.

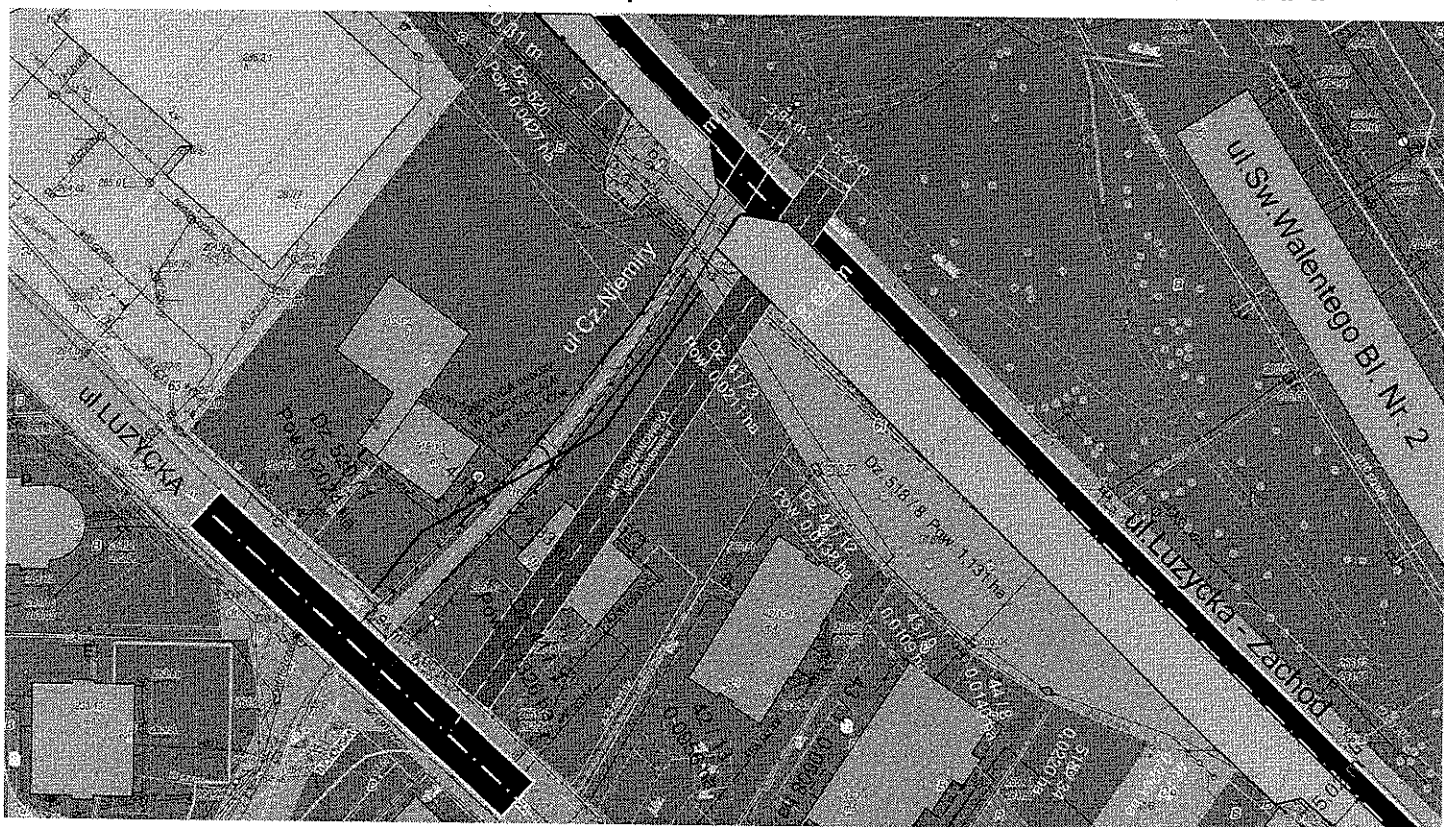

WJAZD ul.Cz.Niemiry na Os.Piaski N. REWINDYKACJA do RUCHU JEDNOKIER.
----- GRANICA miedzy WLASCICIELAMI Dz.520/1 i Dz.41/1 z Roku 1974.

REWINDYKACJA ul. KURDWANOWSKIEJ o Pierwotnych WYMIARACH / 5.22 m /
----- GRANICA między WŁASCICIELAMI Dz.520/1 i Dz.41/1 z Roku 1974.



WJAZD / WYJAZD ul. Cz. Niemiry na Os. Piaski Nowe zgodnie z ROZPORZADZ. MINISTRA INFRASTRUKTURY / 690 / z dnia 12 kwietnia 2002 r. w sprawie warunków technicznych, jakim powinny odpowiadać budynki i ich usytuowanie / Możliwość RUCHU DWUKIERUNKOWEGO /.

Bezpieczny dojazd DZIECI do PRZEDSZKOLA UMKr zgodnie z USTAWA Dz.U.75 poz.690
/ Parking Sw. Floriana - to PARKING na 25 m. park.,zbudowany dla RODZICOW i PRZEDSZKOLAKOW /.

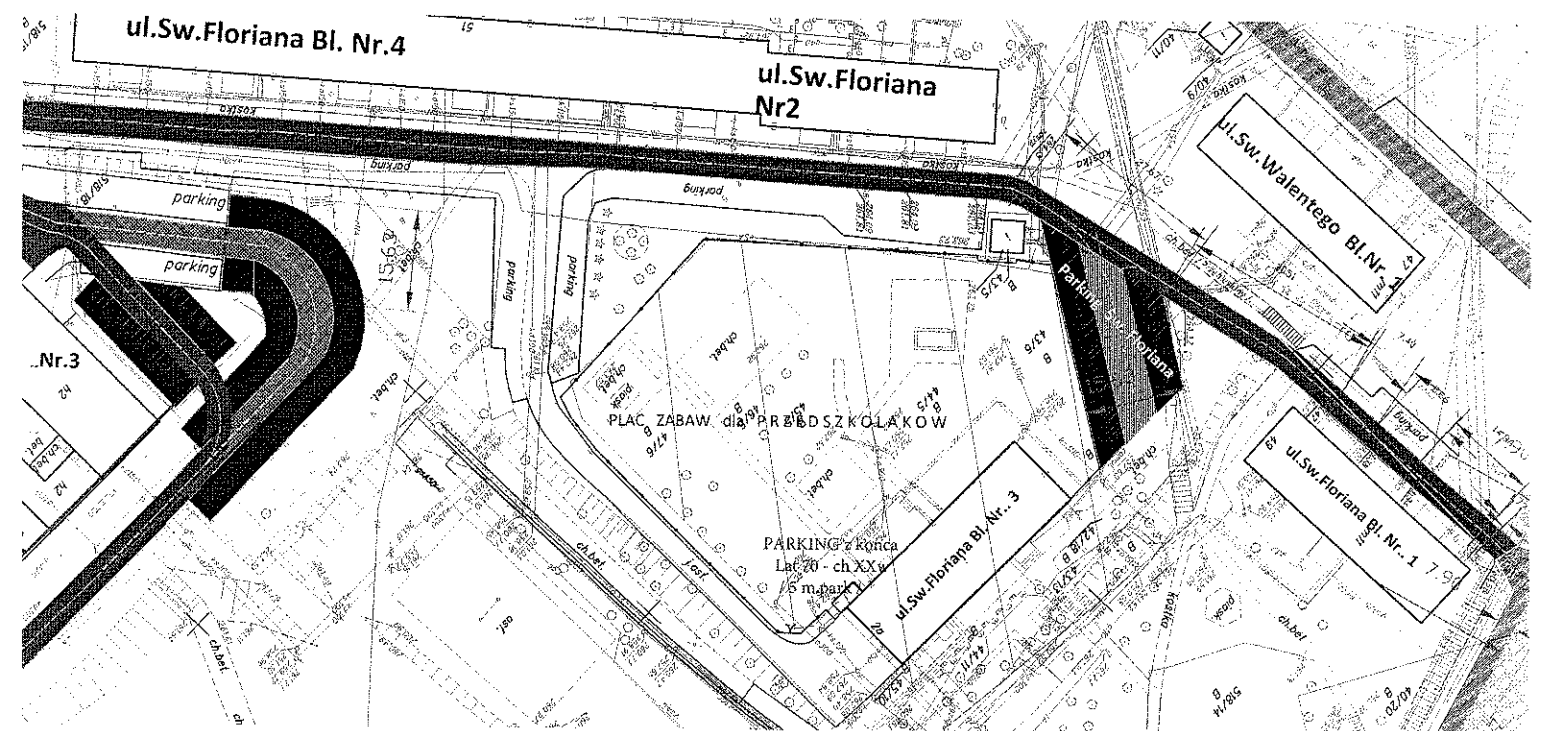

Droga Dojazdowa do PRZEDSZKOLA UMKr./ Osiedle Piaski N. / - to WJAZD z ul. Sw.Floriana,
WYJAZD z PARKINGU Sw.FLORIANA na ul.Luzycka - Zachod wg WERSII IV / i ul.Krz.S wg WERSII III /

RUCH JEDNOKIERUNKOWY na Pl. SUKIENNIC Osiedla Piaski Nowe Bl.Nr.2, 4.

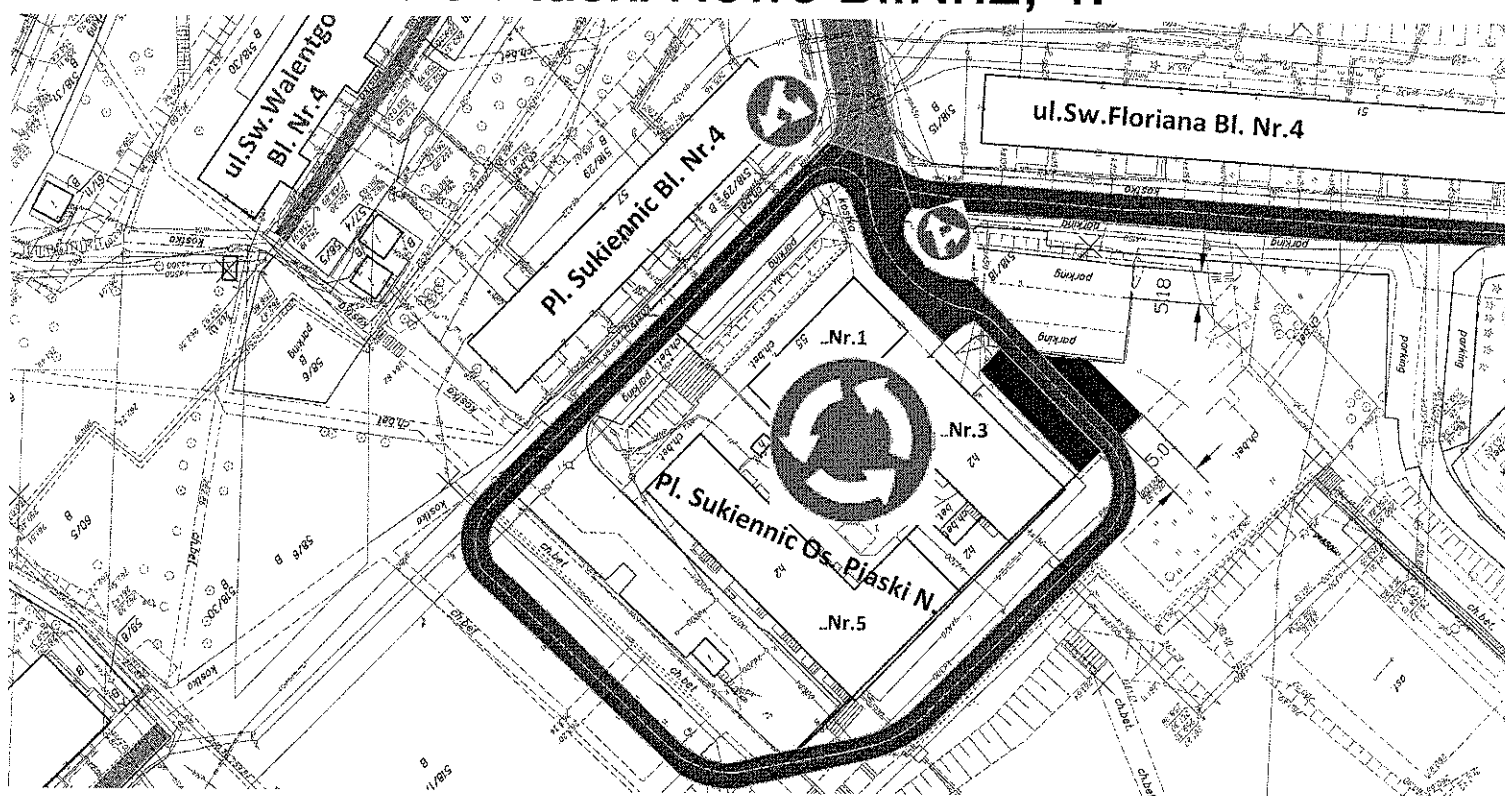

WJAZD z ul. Luzycka - Zach. i ul. Sw. WALENTEGO
WYJAZD na ul. Luzycka - Zach. i ul. Sw. FLORIANA.

Parking Sw. Floriana - to PARKING na 25 miejsc Parkingowych,
zbudowany dla RODZICOW. PRZEDSZKOLAKOW.

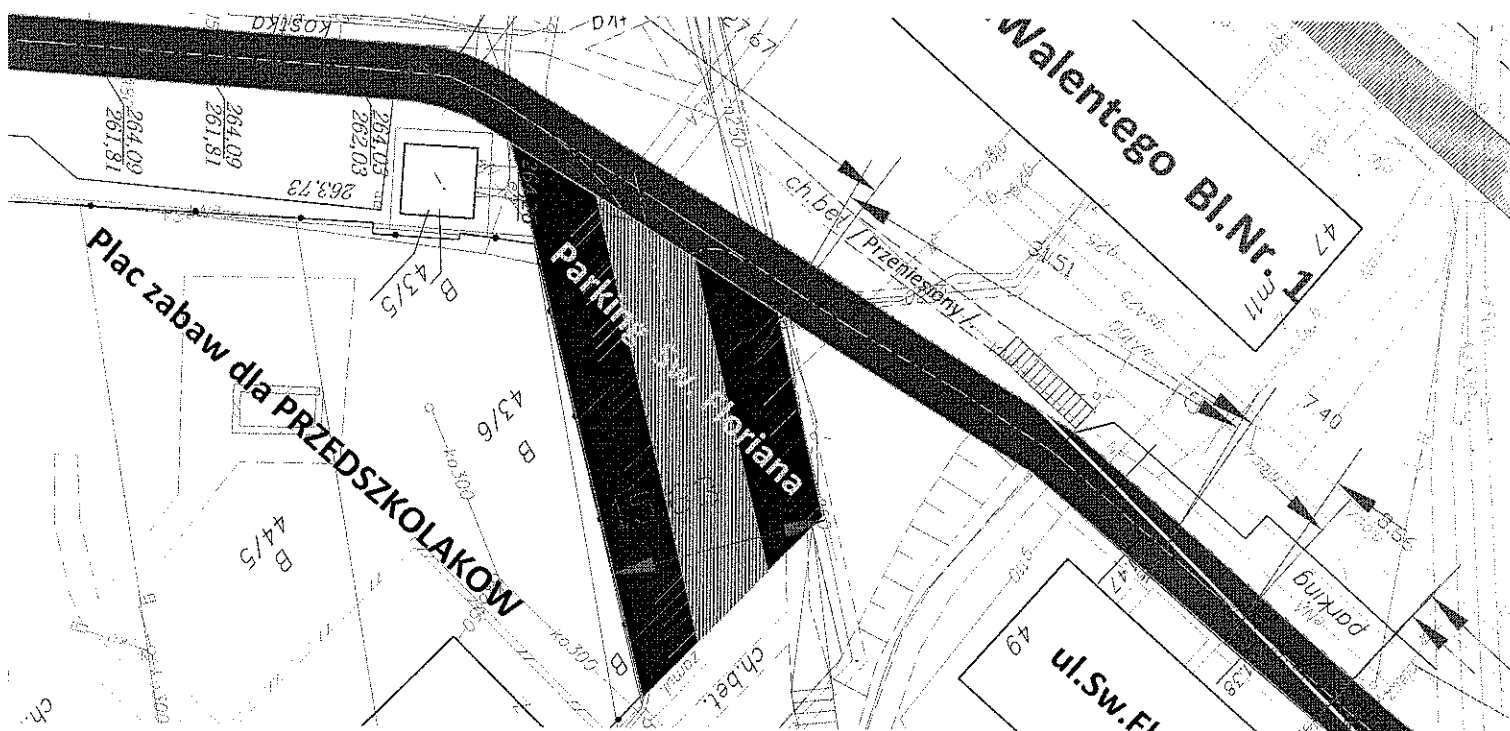

Wymiary PARKINGU dla "PRZEDSZKOLAKOW" / 15.63 m / odpowiadaja istniejacemu PARKINGOWI
z konca Lat 70- ch XX w. Parking Sw.FLORIANA ma rowniez 25 miejsc do Parkowania dla RODZICOW

W miejsce Niewybud. ul.KURDWANOWSKIEJ, jako Drogi Dojazdowej do PRZEDSZKOLA UMKr, Projekt, wprowadza ul. Sw Floriana z Parkingiem na 25 m. i RUCHEM JEDNOKIER. / ze ZJAZDEM do ul Luzycka - Polnoc,wersja IV lub ul. K.St. wersja III /

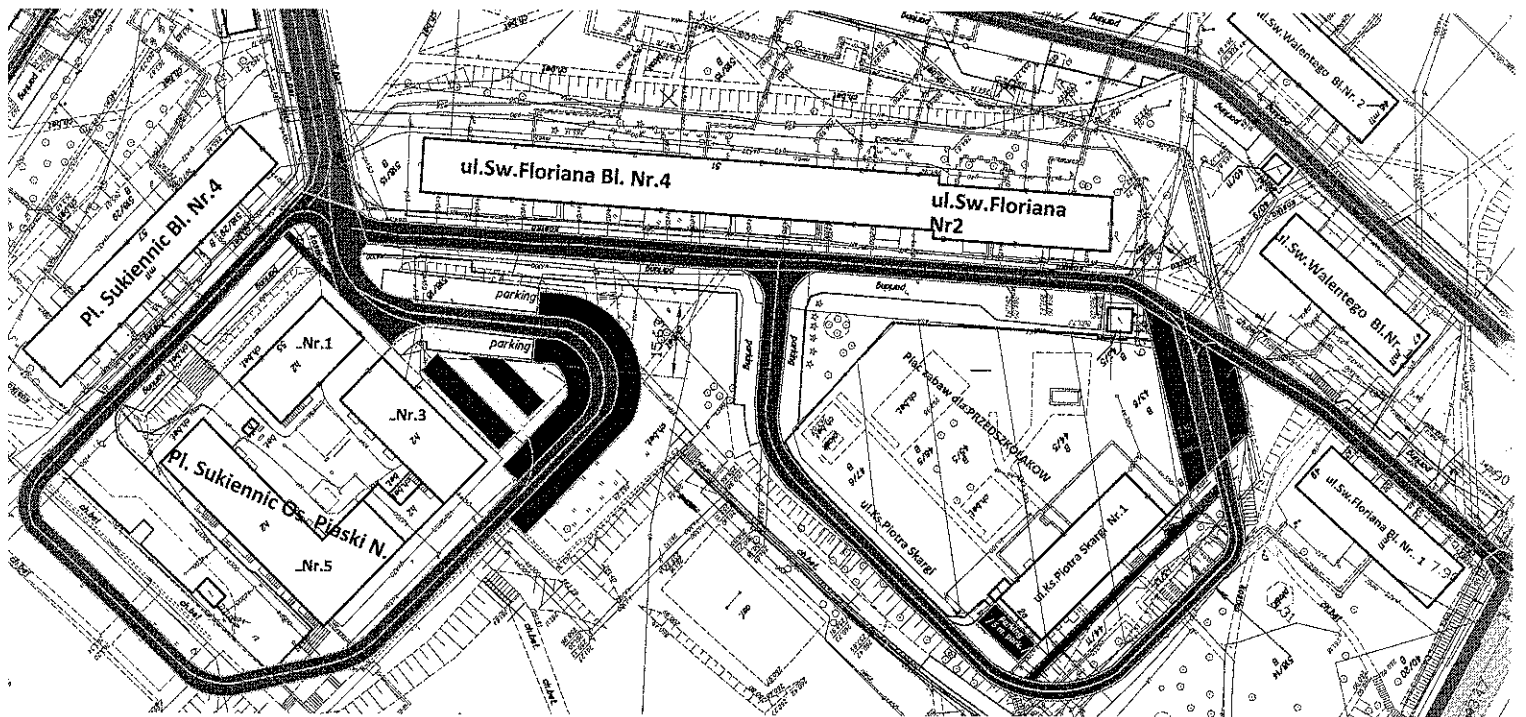

Wersja VI Projektu, uzywa TEREN z pod Niewyb. ul. Kurdwanowskiej / proj bazowy z konca Lat 70 - ch XX w. / i stwarza Warunki na Budowe CHODNIKA o szer.min 1.2 m., przy ul. Ks.Piotra Skargi, wg.wymagan USTAWY Dz.U. Nr 75, poz. 690, eliminuac w calosci Zagrozenia w dowozie DZIECI do PRZEDSZKOLA UMKr.

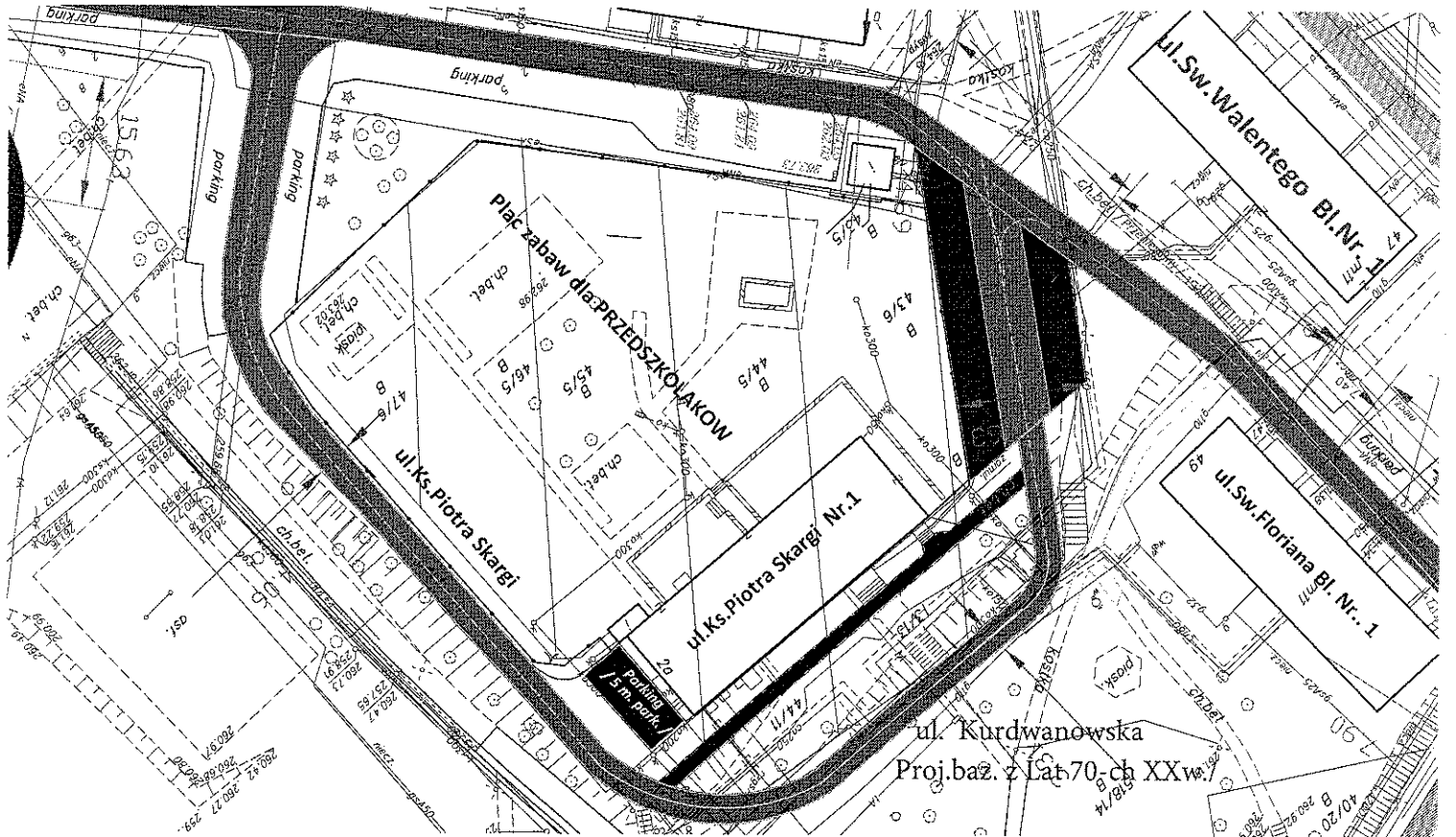

RUCH JEDNOKIER.wokół PRZEDSZKOLA UMKr./ Osiedle Piaski N. / .
WJAZD z ul. Sw.Floriana, WYJAZD na ul.Luzycka - Zachod
/ wg WERSII IV i ul.Krz.S wg.WERSII III /